

## 福島県水田農業産地づくり対策等推進会議需要即応型水田農業確立推進事業 都道府県実需者連携等促進活動計画

作成：平成21年8月6日

### 第1 推進体制 1 協議会の構成

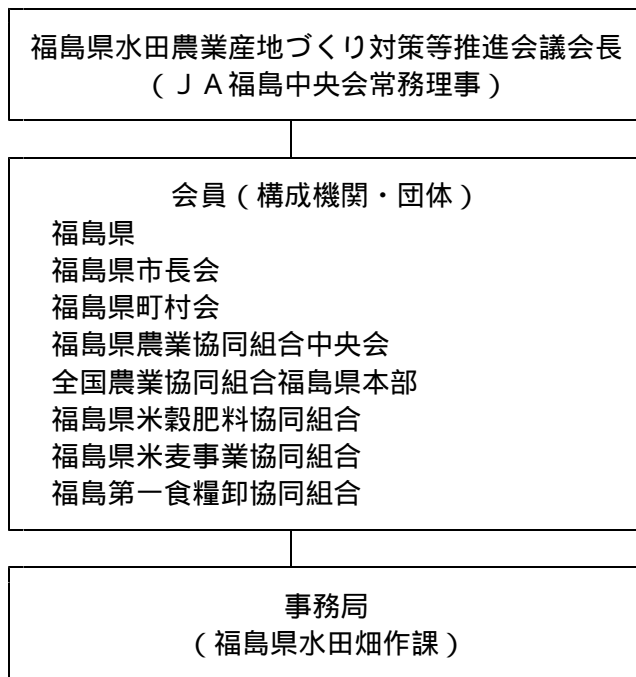

### 2 推進体制

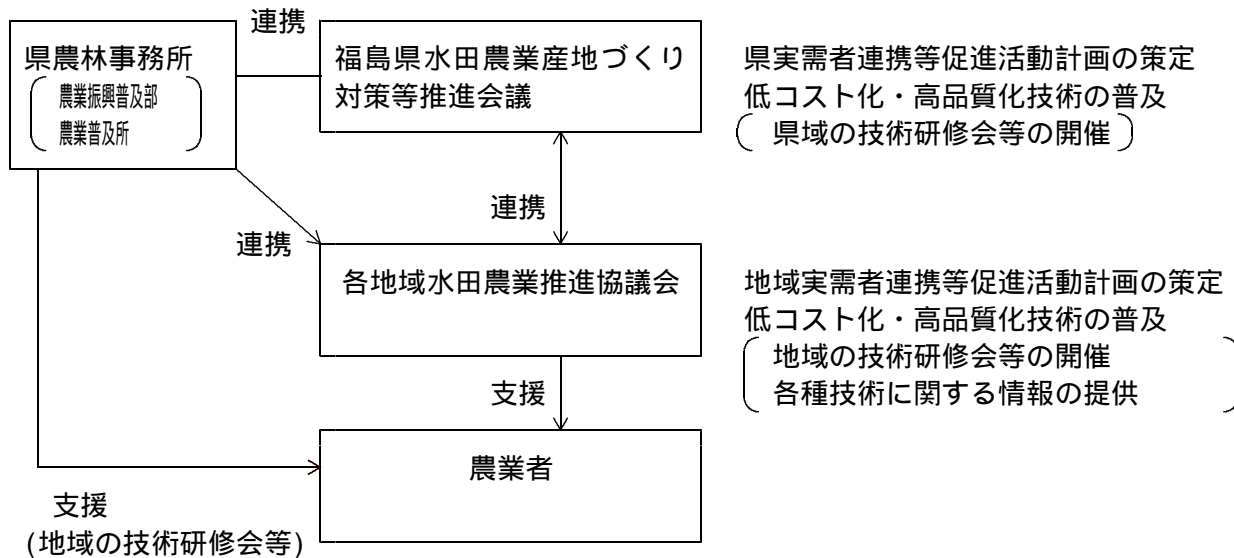

## 第2 取組面積の内訳と需要額

### 1 麦、大豆、飼料作物等について

作物	取組項目	単価 (円/a)	面積 (a)	交付額 (円)
麦(H21年産)	生産者と実需者との マッチング対策等	15,000	93,280	139,920,000
麦(H22年産)	同上	15,000	1,100	1,650,000
大豆	同上	15,000	307,780	461,670,000
飼料作物(WCS用稲)	同上	15,000	86,900	130,350,000
同上(WCS用稲以外)	同上	15,000	246,400	369,600,000
そば	同上	15,000	411,620	617,430,000
野菜	同上	15,000	229,460	344,190,000
加工用米	同上	15,000	84,700	127,050,000
その他	同上	15,000	108,680	163,020,000
合 計			1,569,920	2,354,880,000

### 2 米粉用米・飼料用米について

作物	取組項目	単価 (円/10a)	面積 (a)	交付額 (円)
米粉用米	生産者と実需者との マッチング対策等	25,000	6,336.0	15,840,000
飼料用米	同上	25,000	80,741.2	201,853,000
合 計			87,077.2	217,693,000

## 第3 地域協議会毎の交付予定額について

	協議会名	米粉用米			飼料用米			麦(H21年産)			麦(H22年産)			大豆		
		助成対象面積(a)	単価(円/10a)	金額(円)	助成対象面積(a)	単価(円/10a)	金額(円)	助成対象面積(a)	単価(円/10a)	金額(円)	助成対象面積(a)	単価(円/10a)	金額(円)	助成対象面積(a)	単価(円/10a)	金額(円)
1	福島市地域	0	25,000	0	220	25,000	550,000	0	15,000	0	0	15,000	0	1,320	15,000	1,980,000
2	伊達市地域	198	25,000	495,000	880	25,000	2,200,000	2,420	15,000	3,630,000	0	15,000	0	16,500	15,000	24,750,000
3	川俣町地域	0	25,000	0	220	25,000	550,000	0	15,000	0	0	15,000	0	220	15,000	330,000
4	桑折町地域	0	25,000	0	440	25,000	1,100,000	220	15,000	330,000	0	15,000	0	4,840	15,000	7,260,000
5	国見町地域	0	25,000	0	220	25,000	550,000	0	15,000	0	0	15,000	0	2,640	15,000	3,960,000
6	二本松市地域	0	25,000	0	660	25,000	1,650,000	0	15,000	0	0	15,000	0	11,220	15,000	16,830,000
7	大玉村地域	198	25,000	495,000	0	25,000	0	0	15,000	0	0	15,000	0	1,760	15,000	2,640,000
8	本宮市地域	0	25,000	0	440	25,000	1,100,000	0	15,000	0	440	15,000	660,000	2,860	15,000	4,290,000
9	郡山市地域	1,188	25,000	2,970,000	8,140	25,000	20,350,000	0	15,000	0	0	15,000	0	14,080	15,000	21,120,000
10	すかがわ岩瀬	198	25,000	495,000	12,981.2	25,000	32,453,000	0	15,000	0	0	15,000	0	6,160	15,000	9,240,000
11	田村市地域	0	25,000	0	440	25,000	1,100,000	0	15,000	0	0	15,000	0	3,740	15,000	5,610,000
12	三春町	0	25,000	0	0	25,000	0	0	15,000	0	0	15,000	0	0	15,000	0
13	小野町地域	0	25,000	0	0	25,000	0	0	15,000	0	0	15,000	0	0	15,000	0
14	石川地方	198	25,000	495,000	2,640	25,000	6,600,000	0	15,000	0	0	15,000	0	4,400	15,000	6,600,000
15	白河市	594	25,000	1,485,000	6,820	25,000	17,050,000	220	15,000	330,000	0	15,000	0	2,200	15,000	3,300,000
16	西郷村	0	25,000	0	2,860	25,000	7,150,000	0	15,000	0	0	15,000	0	4,400	15,000	6,600,000
17	中島村	0	25,000	0	1,100	25,000	2,750,000	0	15,000	0	0	15,000	0	0	15,000	0
18	矢吹町	396	25,000	990,000	440	25,000	1,100,000	0	15,000	0	0	15,000	0	0	15,000	0
19	泉崎村	0	25,000	0	1,320	25,000	3,300,000	0	15,000	0	0	15,000	0	0	15,000	0
20	棚倉町	792	25,000	1,980,000	440	25,000	1,100,000	0	15,000	0	0	15,000	0	0	15,000	0
21	矢祭町	198	25,000	495,000	220	25,000	550,000	0	15,000	0	0	15,000	0	1,100	15,000	1,650,000
22	塙町地域	198	25,000	495,000	220	25,000	550,000	0	15,000	0	0	15,000	0	0	15,000	0
23	鮫川村地域	198	25,000	495,000	1,100	25,000	2,750,000	0	15,000	0	0	15,000	0	2,640	15,000	3,960,000
24	あいづ地域	198	25,000	495,000	1,320	25,000	3,300,000	440	15,000	660,000	0	15,000	0	80,080	15,000	120,120,000
25	会津いいで地域	1,386	25,000	3,465,000	0	25,000	0	3,960	15,000	5,940,000	0	15,000	0	6,380	15,000	9,570,000
26	会津みどり	198	25,000	495,000	7,700	25,000	19,250,000	42,240	15,000	63,360,000	0	15,000	0	22,000	15,000	33,000,000
27	南会津地域	198	25,000	495,000	1,320	25,000	3,300,000	0	15,000	0	0	15,000	0	1,760	15,000	2,640,000
28	相馬市地域	0	25,000	0	5,280	25,000	13,200,000	17,160	15,000	25,740,000	0	15,000	0	880	15,000	1,320,000
29	南相馬市原町地域	0	25,000	0	1,760	25,000	4,400,000	23,320	15,000	34,980,000	0	15,000	0	15,840	15,000	23,760,000
30	新地町	0	25,000	0	1,100	25,000	2,750,000	0	15,000	0	0	15,000	0	14,300	15,000	21,450,000
31	南相馬市鹿島地域	0	25,000	0	11,440	25,000	28,600,000	1,980	15,000	2,970,000	0	15,000	0	5,280	15,000	7,920,000
32	南相馬市小高地域	0	25,000	0	1,540	25,000	3,850,000	1,100	15,000	1,650,000	0	15,000	0	23,760	15,000	35,640,000
33	飯館地域	0	25,000	0	1,320	25,000	3,300,000	0	15,000	0	660	15,000	990,000	2,200	15,000	3,300,000
34	南双葉広域	0	25,000	0	220	25,000	550,000	0	15,000	0	0	15,000	0	5,500	15,000	8,250,000
35	大熊町地域	0	25,000	0	0	25,000	0	0	15,000	0	0	15,000	0	17,380	15,000	26,070,000
36	双葉町地域	0	25,000	0	0	25,000	0	0	15,000	0	0	15,000	0	2,860	15,000	4,290,000
37	浪江町地域	0	25,000	0	220	25,000	550,000	0	15,000	0	0	15,000	0	15,400	15,000	23,100,000
38	葛尾村地域	0	25,000	0	0	25,000	0	0	15,000	0	0	15,000	0	660	15,000	990,000
39	いわき市	0	25,000	0	5,720	25,000	14,300,000	220	15,000	330,000	0	15,000	0	13,420	15,000	20,130,000
	合計	6,336		15,840,000	80,741.2		201,853,000	93,280		139,920,000	1,100		1,650,000	307,780		461,670,000

	協議会名	飼料作物(WCS用稲)			飼料作物(WCS用稲以外)			そば			野菜			加工用米		
		助成対象面積(a)	単価(円/10a)	金額(円)	助成対象面積(a)	単価(円/10a)	金額(円)	助成対象面積(a)	単価(円/10a)	金額(円)	助成対象面積(a)	単価(円/10a)	金額(円)	助成対象面積(a)	単価(円/10a)	金額(円)
1	福島市地域	10,120	15,000	15,180,000	0	15,000	0	0	15,000	0	0	15,000	0	0	15,000	0
2	伊達市地域	3,520	15,000	5,280,000	0	15,000	0	0	15,000	0	7,260	15,000	10,890,000	1,320	15,000	1,980,000
3	川俣町地域	660	15,000	990,000	440	15,000	660,000	0	15,000	0	220	15,000	330,000	0	15,000	0
4	桑折町地域	3,520	15,000	5,280,000	0	15,000	0	0	15,000	0	0	15,000	0	0	15,000	0
5	国見町地域	220	15,000	330,000	0	15,000	0	0	15,000	0	880	15,000	1,320,000	880	15,000	1,320,000
6	二本松市地域	4,400	15,000	6,600,000	14,740	15,000	22,110,000	0	15,000	0	10,560	15,000	15,840,000	1,320	15,000	1,980,000
7	大玉村地域	0	15,000	0	26,180	15,000	39,270,000	2,640	15,000	3,960,000	660	15,000	990,000	220	15,000	330,000
8	本宮市地域	0	15,000	0	4,840	15,000	7,260,000	0	15,000	0	1,540	15,000	2,310,000	3,740	15,000	5,610,000
9	郡山市地域	9,020	15,000	13,530,000	4,400	15,000	6,600,000	24,420	15,000	36,630,000	6,380	15,000	9,570,000	3,300	15,000	4,950,000
10	すかがわ岩瀬	3,300	15,000	4,950,000	4,180	15,000	6,270,000	17,600	15,000	26,400,000	21,560	15,000	32,340,000	12,540	15,000	18,810,000
11	田村市地域	2,420	15,000	3,630,000	23,100	15,000	34,650,000	0	15,000	0	2,860	15,000	4,290,000	12,320	15,000	18,480,000
12	三春町	0	15,000	0	0	15,000	0	0	15,000	0	880	15,000	1,320,000	0	15,000	0
13	小野町地域	1,540	15,000	2,310,000	0	15,000	0	0	15,000	0	1,100	15,000	1,650,000	1,320	15,000	1,980,000
14	石川地方	10,340	15,000	15,510,000	0	15,000	0	4,400	15,000	6,600,000	2,200	15,000	3,300,000	220	15,000	330,000
15	白河市	2,200	15,000	3,300,000	3,080	15,000	4,620,000	1,980	15,000	2,970,000	7,480	15,000	11,220,000	220	15,000	330,000
16	西郷村	6,160	15,000	9,240,000	4,840	15,000	7,260,000	220	15,000	330,000	1,980	15,000	2,970,000	0	15,000	0
17	中島村	220	15,000	330,000	220	15,000	330,000	0	15,000	0	2,420	15,000	3,630,000	220	15,000	330,000
18	矢吹町	440	15,000	660,000	0	15,000	0	0	15,000	0	1,540	15,000	2,310,000	220	15,000	330,000
19	泉崎村	440	15,000	660,000	0	15,000	0	220	15,000	330,000	1,980	15,000	2,970,000	0	15,000	0
20	棚倉町	1,320	15,000	1,980,000	0	15,000	0	0	15,000	0	1,540	15,000	2,310,000	0	15,000	0
21	矢祭町	880	15,000	1,320,000	0	15,000	0	220	15,000	330,000	1,320	15,000	1,980,000	0	15,000	0
22	塙町地域	2,420	15,000	3,630,000	0	15,000	0	0	15,000	0	1,980	15,000	2,970,000	0	15,000	0
23	鮫川村地域	7,260	15,000	10,890,000	1,980	15,000	2,970,000	0	15,000	0	1,320	15,000	1,980,000	0	15,000	0
24	あいづ地域	1,540	15,000	2,310,000	0	15,000	0	146,740	15,000	2,201,100,000	29,040	15,000	43,560,000	5,280	15,000	7,920,000
25	会津いいで地域	7,260	15,000	10,890,000	12,320	15,000	18,480,000	91,960	15,000	1,379,400,000	36,300	15,000	54,450,000	18,920	15,000	28,380,000
26	会津みどり	0	15,000	0	3,520	15,000	5,280,000	91,740	15,000	1,376,100,000	37,840	15,000	56,760,000	5,720	15,000	8,580,000
27	南会津地域	0	15,000	0	0	15,000	0	12,540	15,000	18,810,000	22,000	15,000	33,000,000	0	15,000	0
28	相馬市地域	1,540	15,000	2,310,000	19,580	15,000	29,370,000	0	15,000	0	0	15,000	0	0	15,000	0
29	南相馬市原町地域	2,860	15,000	4,290,000	34,980	15,000	52,470,000	0	15,000	0	12,540	15,000	18,810,000	0	15,000	0
30	新地町	0	15,000	0	0	15,000	0	0	15,000	0	0	15,000	0	0	15,000	0
31	南相馬市鹿島地域	1,100	15,000	1,650,000	13,640	15,000	20,460,000	0	15,000	0	880	15,000	1,320,000	0	15,000	0
32	南相馬市小高地域	0	15,000	0	12,760	15,000	19,140,000	0	15,000	0	5,280	15,000	7,920,000	0	15,000	0
33	飯館地域	0	15,000	0	61,600	15,000	92,400,000	4,180	15,000	6,270,000	7,920	15,000	11,880,000	0	15,000	0
34	南双葉広域	660	15,000	990,000	0	15,000	0	9,900	15,000	14,850,000	0	15,000	0	4,400	15,000	6,600,000
35	大熊町地域	660	15,000	990,000	0	15,000	0	0	15,000	0	0	15,000	0	220	15,000	330,000
36	双葉町地域	440	15,000	660,000	0	15,000	0	0	15,000	0	0	15,000	0	1,100	15,000	1,650,000
37	浪江町地域	0	15,000	0	0	15,000	0	0	15,000	0	0	15,000	0	0	15,000	0
38	葛尾村地域	0	15,000	0	0	15,000	0	0	15,000	0	0	15,000	0	220	15,000	330,000
39	いわき市	440	15,000	660,000	0	15,000	0	2,860	15,000	4,290,000	0	15,000	0	11,000	15,000	16,500,000
	合計	86,900		130,350,000	246,400		369,600,000	411,620		617,430,000	229,460		344,190,000	84,700		127,050,000

	協議会名	その他			作物名	合計	
		助成対象面積(a)	単価(円/10a)	金額(円)		面積	金額
1	福島市地域	2,860	15,000	4,290,000	きく	14,520	22,000,000
2	伊達市地域	11,440	15,000	17,160,000	果実(もも・ぶどう)	43,538	66,385,000
3	川俣町地域	880	15,000	1,320,000	花、桑、たらの芽、葉たばこ	2,640	4,180,000
4	桑折町地域	0	15,000	0		9,020	13,970,000
5	国見町地域	9,240	15,000	13,860,000	桃、柿	14,080	21,340,000
6	二本松市地域	1,100	15,000	1,650,000	りんどう	44,000	66,660,000
7	大玉村地域	0	15,000	0		31,658	47,685,000
8	本宮市地域	0	15,000	0		13,860	21,230,000
9	郡山市地域	0	15,000	0		70,928	115,720,000
10	すかがわ岩瀬	0	15,000	0		78,519	130,958,000
11	田村市地域	4,180	15,000	6,270,000	花卉、葉たばこ	49,060	74,030,000
12	三春町	0	15,000	0		880	1,320,000
13	小野町地域	2,640	15,000	3,960,000	葉たばこ	6,600	9,900,000
14	石川地方	0	15,000	0		24,398	39,435,000
15	白河市	660	15,000	990,000	花卉、花木	25,454	45,595,000
16	西郷村	0	15,000	0		20,460	33,550,000
17	中島村	0	15,000	0		4,180	7,370,000
18	矢吹町	0	15,000	0		3,036	5,390,000
19	泉崎村	440	15,000	660,000	はと麦	4,400	7,920,000
20	棚倉町	0	15,000	0		4,092	7,370,000
21	矢祭町	660	15,000	990,000	花卉	4,598	7,315,000
22	塙町地域	0	15,000	0		4,818	7,645,000
23	鮫川村地域	0	15,000	0		14,498	23,045,000
24	あいづ地域	16,720	15,000	25,080,000	花卉、会津人参、果樹、イチゴ、ブルーベリー	281,358	423,555,000
25	会津いいで地域	9,460	15,000	14,190,000	果樹、花卉、たばこ	187,946	283,305,000
26	会津みどり	30,140	15,000	45,210,000	花き、果樹、なたね	241,098	369,545,000
27	南会津地域	10,120	15,000	15,180,000	りんどう、カスミ、カラー、スターチス	47,938	73,425,000
28	相馬市地域	0	15,000	0		44,440	71,940,000
29	南相馬市原町地域	0	15,000	0		91,300	138,710,000
30	新地町	0	15,000	0		15,400	24,200,000
31	南相馬市鹿島地域	0	15,000	0		34,320	62,920,000
32	南相馬市小高地域	0	15,000	0		44,440	68,200,000
33	飯館地域	8,140	15,000	12,210,000	花卉、たばこ	86,020	130,350,000
34	南双葉広域	0	15,000	0		20,680	31,240,000
35	大熊町地域	0	15,000	0		18,260	27,390,000
36	双葉町地域	0	15,000	0		4,400	6,600,000
37	浪江町地域	0	15,000	0		15,620	23,650,000
38	葛尾村地域	0	15,000	0		880	1,320,000
39	いわき市	0	15,000	0		33,660	56,210,000
	合計	108,680		163,020,000		1,656,997	2,572,573,000